

SITUACIÓN DEFICIENCIAS DETERMINADAS      PREVIO       DURANTE       POSTERIOR

DEPARTAMENTO:	El Progreso	MUNICIPIO:	Morazán
NOMBRE DEL ESTABLECIMIENTO:	Instituto Nacional de Educación Diversificada "Morazán"	DIRECCIÓN DEL ESTABLECIMIENTO:	Barrio Las Delicias
CÓDIGO DEL ESTABLECIMIENTO:	02 02 0004 46	FECHA:	31 de julio de 2024



Foto1: Cambio de Techo con lamina Troquelada Calibre 26 y refuerzo de Costanera.



Foto 2: Mejoramiento sistema Electrico, entubar 20 metros lineales de cable No. 10.



Foto 3: Colocación de Ventanas tipo Pvc con sedazo de 1.71 mts X 1.27 mts



Foto 4: Pintura de Interior y Exterior de Aula Existente



Foto 5: Colocación de Canales y Caidas de Agua

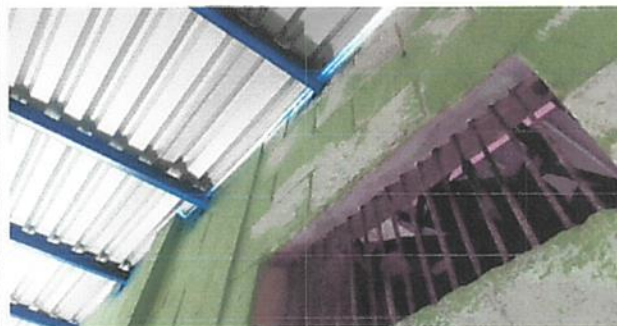

Foto 6: Colocación de Piso ceramico

Observación: Si es necesario se pueden agregar hojas adicionales y agregar el número de hojas.

*[Firma]*  
 Firma y sello del Presidente de la CPEP  

*[Firma]*  
 Firma y Sello Director Centro Educativo Público  

SITUACIÓN DEFICIENCIAS DETERMINADAS

PREVIO

DURANTE

POSTERIOR

DEPARTAMENTO:	El Progreso	MUNICIPIO:	Morazán
NOMBRE DEL ESTABLECIMIENTO:	Instituto Nacional de Educación Diversificada "Morazán"	DIRECCIÓN DEL ESTABLECIMIENTO:	Barrio Las Delicias
CÓDIGO DEL ESTABLECIMIENTO:	02 02 0004 46	FECHA:	31 de julio de 2024



Foto 7: Mejoramiento de Sistema de drenaje de baños existentes, Cambio de Tubería hacia fosa existe



Foto 8: Mantenimiento del Sistema Electrico existente 4 lamparas, 2 toma corrientes y 4 plafoneras y cable calibre 12



Foto 9: Mantenimiento de 2 baterias de baños, limpieza y accesorios



Foto 10: Mantenimiento de balcones de 1.75 mts X 1.30 mts, Limpieza, Refuerzos y Pintura





Foto 11: Colocación de Pintura en Baños Interior y Exterior

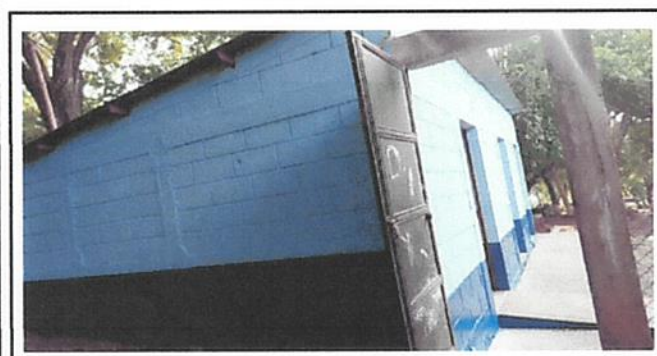

Foto 12: Cambio de Chapa y Pintura en Puerta Principal de Aula

Observación: Si es necesario se pueden agregar hojas adicionales y no se permite el uso de hojas.

Firma y sello del Presidente del COPF  

Firma y Sello Director Centro Educativo Público  
